

GRI 403-9 Infortuni sul lavoro Lavoratori dipendenti*	U.m.	2019	2020	2021
Infortuni sul lavoro (LTI) ⁴²	n.	6	7	4
di cui con gravi conseguenze (assenza superiore a 6 mesi)	n.	1	0	0
Decessi	n.	0	0	0
Indici infortunistici dipendenti ***				
Indice di frequenza (LTIFR) ⁴³	-	0,98	1,07	0,61
Indice di frequenza degli infortuni con gravi conseguenze	-	0,16	0	0
Indice di decesso	-	0	0	0
Indice di gravità	-	0,10	0,01	0,01

*Nella tabella è stato eliminato il dettaglio uomo/donna e regioni per uniformare la rendicontazione alla nuova versione del GRI. Per il valore riportato nella Dichiarazione consolidata di carattere non finanziario del 2019 si rinvia al documento pubblicato sul sito Internet del Gruppo all'indirizzo https://www.italgas.it/export/sites/italgas/italgas-gallery/Documenti_it/Dichiarazione-Non-Finanziaria-2019.

I dati relativi agli infortuni comprendono gli accadimenti che hanno portato ad un'assenza dal lavoro superiore a un giorno.

*** Gli indici infortunistici sono stati calcolati come segue:

Indice di decesso: numero decessi / milioni di ore lavorate

Indice di gravità: giorni di assenza per infortunio / migliaia di ore lavorate

Indice di frequenza: numero infortuni registrati / milioni di ore lavorate

⁴² LTI: Lost Time Injury

⁴³ LTIFR: Lost Time Injury Frequency Rate

GRI 403-9 Infortuni sul lavoro Lavoratori non dipendenti (contrattisti ⁴⁴)*	U.m.	2019	2020	2021
Infortuni sul lavoro (LTI)	n.	8	8	8
di cui con gravi conseguenze (assenza superiore a 6 mesi)	n.	0	0	0
Decessi	n.	0	0	0
Indici infortunistici (contrattisti) ***				
Indice di frequenza (LTIFR)	-	1,85	1,94	1,71
Indice di frequenza degli infortuni con gravi conseguenze	-	0,00	0,00	0,00
Indice di decesso	-	0,00	0,00	0,00
Indice di gravità	-	0,11	0,10	0,07
Indice di frequenza dipendenti e contrattisti	-	1,34	1,41	1,07
Near miss	n.	44	5	9

*Nella tabella è stato eliminato il dettaglio uomo/donna e regioni per uniformare la rendicontazione alla nuova versione del GRI. Per il valore riportato nella Dichiarazione consolidata di carattere non finanziario del 2019 si rinvia al documento pubblicato sul sito Internet del Gruppo all'indirizzo https://www.italgas.it/export/sites/italgas/italgas-gallery/Documents_it/Dichiarazione-Non-Finanziaria-2019.

I dati relativi agli infortuni comprendono gli accadimenti che hanno portato ad un'assenza dal lavoro superiore ad un giorno.

*** Gli indici infortunistici sono stati calcolati come segue:

Indice di decesso: numero decessi / milioni di ore lavorate

Indice di gravità: giorni di assenza per infortunio / migliaia di ore lavorate

Indice di frequenza: numero infortuni registrati / milioni di ore lavorate

INDICE DI FREQUENZA SENZA ITINERE

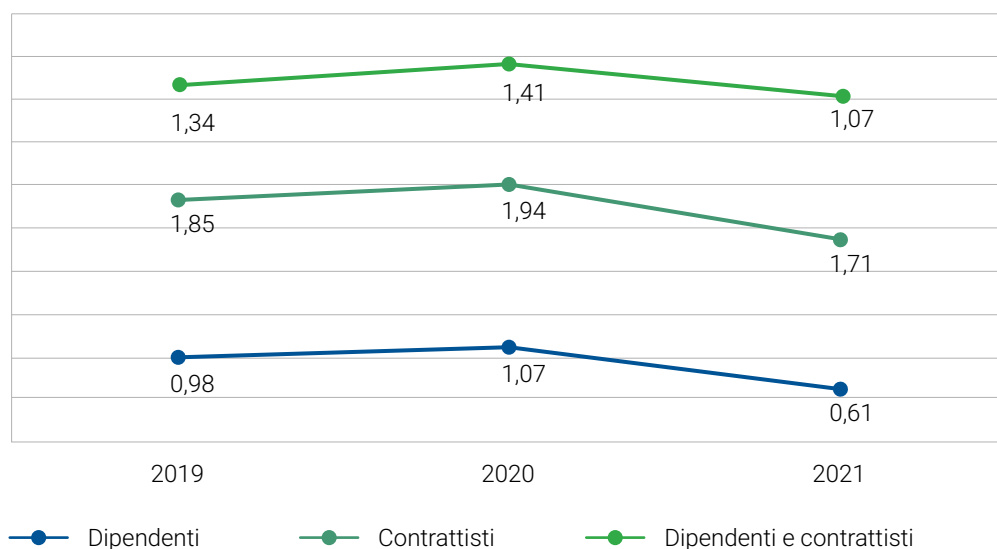

*Per l'anno 2019 sono inclusi i dati di Medea, Italgas Acqua, Ichnusa, Enerco e Seaside. Dal 1° ottobre 2019 sono consuntivati i dati di Toscana Energia.

⁴⁴ Lavoratori di ditte che hanno un contratto di fornitura di servizio o d'opera con Italgas (es. imprese edili, imprese di pulizia, ecc.).